매경 TEST 수험표

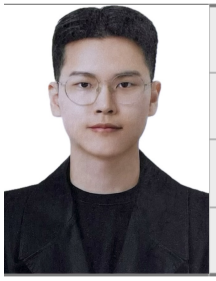

수험번호	3110391	성 명	송병준
생년월일	19990211	성 별	남
고 사 장	마곡하늬중학교		
시험일시	2024.07.06 10:00		

수험생 유의사항 요약

1. **준비물 :** 규정신분증(2번 항목 참고), 컴퓨터용 수성사인펜, 수험표
2. **규정신분증 안내**

만 19세 이상 성인(대학생)	주민등록증, 운전면허증, 기간 만료 전의 여권, 공무원증, 기간 만료 전 주민등록증 발급 신청서, 장애인 복지카드 - 대학(원)생의 경우 학생증은 신분증으로 인정하지 않음
만 19세 미만 청소년	대학생 및 일반인 인정 신분증 외 학생증(국내학교 한정), 청소년증, 학교생활기록부 사본(사진, 생년월일 포함) 추가 인정
군인, 군무원, 사관생도	대학생 및 일반인 인정 신분증 외 매경TEST 신분확인 증명서(소정양식), 사관생도증 추가 인정 * 나라사랑카드 인정불가
외국인	외국인등록증, 여권(기간 만료전), 국내거소신고증

★ **위 규정에 명시되지 않은 신분증 및 유효기간이 지난 신분증은 매경TEST 규정 신분증으로 인정되지 않으며, 규정 신분증 미지참시 시험 응시 및 환불은 불가합니다.**

★ **모바일 신분증 인정불가**
– PASS 앱, 모바일 운전면허증, 정부24 주민등록증 모바일 확인 서비스, 네이버 · 카카오 등 인증서 서비스, 모바일 국가기술자격증 등

★ **복사본, 사진 촬영본, 캡쳐본 등 신분증 실물이 아닌 경우 인정 불가**

3. 시험당일 오전 9시 30분까지 반드시 입실바랍니다. ★ **입실 시간 미준수 시 시험 응시 및 환불 불가**
4. 수험생 본인 고사실은 시험 전일 발송하는 응시자 유의사항 문자메시지에 안내되어 있으니 확인바랍니다.
5. 시험당일 고사장 주변에는 주차할 수 없으니, 대중교통을 이용 바랍니다. ★ **주차 공간 미제공, 주차문제 발생 시 사무국은 책임지지 않습니다.**
6. 고사장 변경 및 시험 접수 취소는 정기접수 기간 내에만 가능합니다.
7. 본 시험의 문제, 정답표, 환산점수표, 정답 및 오답 개수, 본인 답안 등은 비공개 원칙으로 공개하지 않습니다.
8. 응시자는 본부운영관 및 감독관의 지시에 따라야 하며, 정당한 지시를 따르지 않거나 시험 도중 부정행위를 한 응시자는 해당 시험 무효 처리 및 향후 최대 2년간 본 시험에 응시할 수 없습니다. ★ **홈페이지 내 부정행위 및 시험무효 처리 규정 참고**
9. 기타 시험에 관한 자세한 사항은 매경TEST 홈페이지(http://mktest.org)를 참조하시기 바랍니다.